



# CÂMARA MUNICIPAL

Vereador José Carlos do Nascimento Camarinha

SANTA CRUZ DO RIO PARDO - ESTADO DE SÃO PAULO  
CNPJ 49.879.919/0001-96

## INDICAÇÃO Nº 65 /2022

**INDICO** ao Poder Executivo, na forma regimental, por intermédio da Secretaria Municipal de Turismo, estudos visando à elaboração de um projeto de revitalização da Praça Octaviano Botelho de Souza (Paróquia de São Benedito) e entorno.

Trata-se de uma importante praça que faz parte do patrimônio histórico, religioso e cultural de nossa cidade, localizada no coração de Santa Cruz do Rio Pardo, utilizada diariamente por religiosos que cultivam sua fé na Paróquia de São Benedito desde 1966, por turistas que registram suas visitas a nossa cidade e pela nossa população, tanto para o lazer familiar, e também como ponto de referência e apoio, sendo a referida Praça o “cartão-postal” da principal via comercial da cidade, a rua Conselheiro Dantas.

Justificativa: em 2017, Santa Cruz do Rio Pardo se tornou Município de Interesse Turístico - MIT, e o referido Ponto Turístico faz parte do Plano de Desenvolvimento Turístico de Santa Cruz do Rio Pardo 2020/2023, páginas nºs 75 a 77, conforme segue em anexo.

Sala das Sessões, 26 de abril de 2022.



  
**CRISTIANO DE MIRANDA**  
Presidente da Câmara

  
**CARLOS ALBERTO DA SILVA**  
Vereador

SANTA CRUZ DO RIO PARDO

---

# PLANO DE DESENVOLVIMENTO TURÍSTICO

---

*Região Turística Angra Doce Paulista*

PREFEITURA MUNICIPAL DE  
SANTA CRUZ DO RIO PARDO

2020-2023



**Figura 67: Gruta “Nossa Senhora das Graças”**



Fonte: PMSCRP.

A gruta está localizada na chácara Água dos Pires, as margens da Rodovia SP 225 – Engenheiro João Batista Cabral Rennó, Km 325, aberto à visitação sem cobrança de taxas. De segunda à sexta das 07:00h às 17:00h, e aos sábados 08:30h às 17:00h e aos domingos das 11:00h às 18:00h.

- **IGREJA MATRIZ DE SÃO BENEDITO**

A Igreja foi construída em março de 1966 e teve como primeiro vigário o Padre Ivo Doretto. No ano de 2001, foi iniciada a construção da nova igreja, a qual foi arquitetada sobre as estruturas originais. Atualmente, é a maior igreja do município. Após quase nove anos de obras, na noite de natal do ano de 2009, foi realizada a primeira missa na igreja nova, mais moderna, ampla e com vitrais que dão um toque especial de estética e iluminação ao local.

**Figura 68: Igreja Matriz São Benedito.**

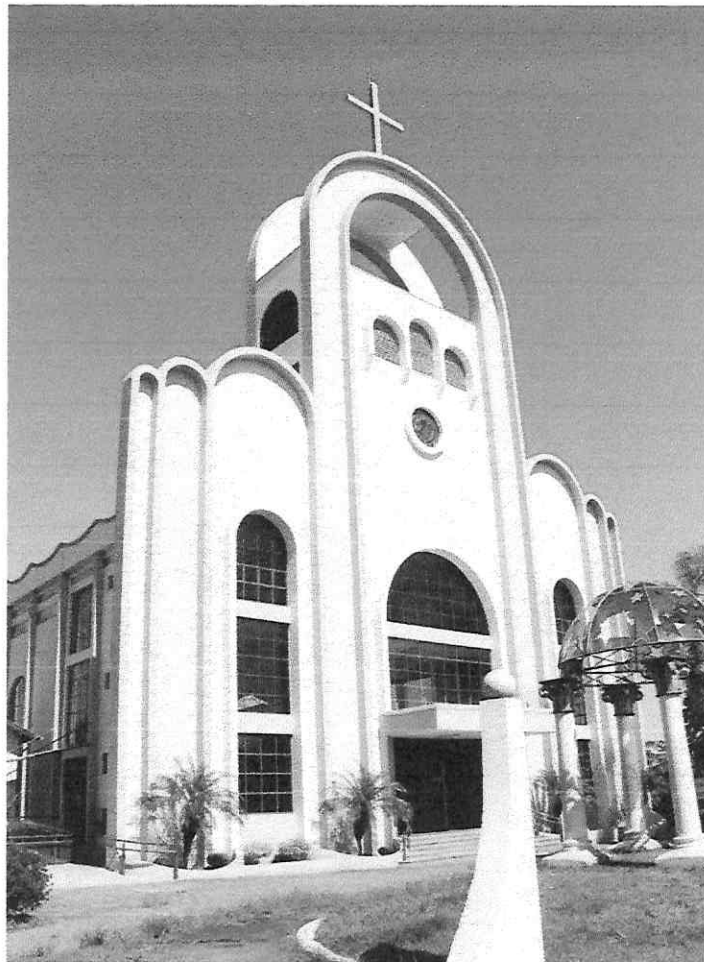

Fonte: PMSCR.P.

**Figura 69: Interior da Igreja de São Benedito.**

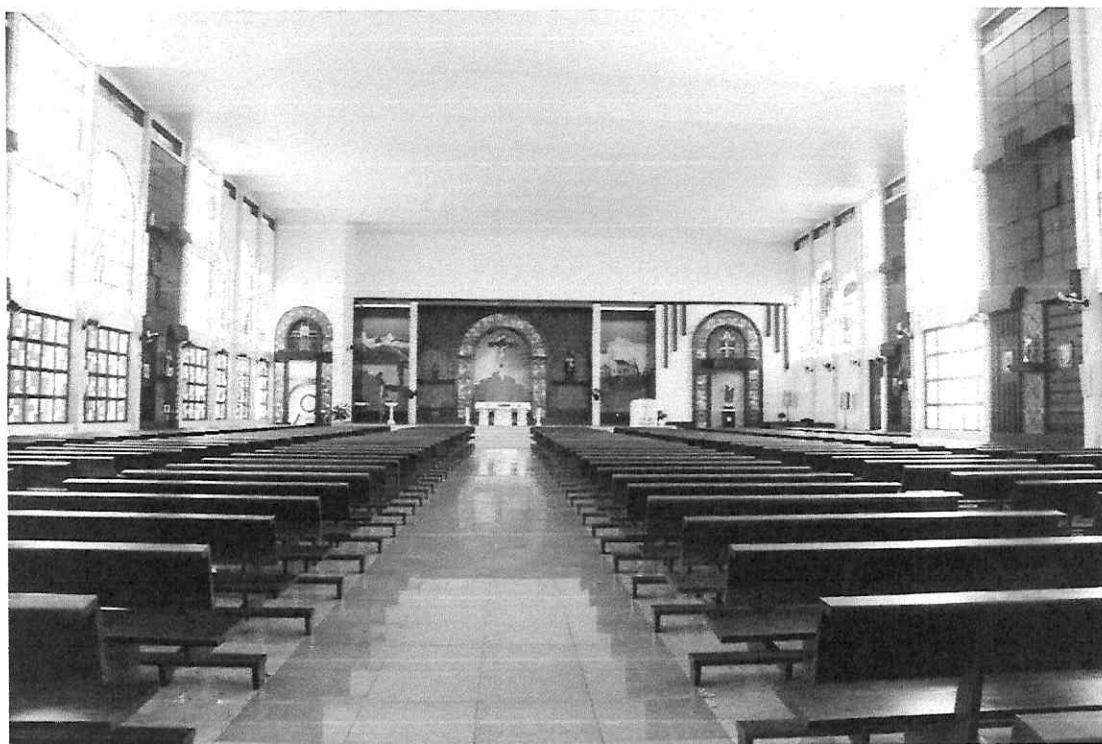

Fonte: PMSCRP.

A igreja está localizada na Praça Otaviano Botelho de Souza, 53, no Centro e o telefone para contato é (14) 3372-1105.

- **IGREJA MATRIZ SÃO SEBASTIÃO**

Foi construída em 1907 com um grande esforço de toda comunidade santa-cruzense, a qual conseguiu contribuição através da criação de um imposto especial e compulsório, firmado por um decreto do Barão de Guajará, então Presidente da Província de São Paulo em 1884, que visava atender à sugestão da Câmara Municipal. No dia 30 de novembro de 1963 foi celebrada a última missa na velha igreja matriz, dando lugar à nova Matriz de São Sebastião em 1967. E no ano de 2017 a praça da igreja passou por uma reforma, deixando ainda mais bela a igreja.