



LEI Nº 1.975 , DE 26 DE NOVEMBRO de 2002

**= Padroniza as construções de bocas de lobo  
no Município e dá outras providências =**

**ADILSON DONIZETI MIRA, Prefeito do Município  
de Santa Cruz do Rio Pardo Estado de São Paulo, no uso de suas atribuições legais,**

**FAZ SABER que a Câmara Municipal APROVOU  
e ele SANCIONA e PROMULGA a seguinte LEI :**

**ARTIGO 1º - As bocas de lobo para o recebimento de  
águas pluviais deverão ser construídas observados os padrões estipulados nas medidas  
e dimensões da presente lei.**

**Parágrafo único - As medidas e dimensões estão  
inseridas no Anexo I, que faz parte integrante desta lei.**

**ARTIGO 2º - As despesas decorrentes da presente Lei  
correrão por conta de dotações próprias do orçamento vigente, suplementadas, se  
necessário.**

**ARTIGO 3º - Esta Lei entra em vigor na data de sua  
publicação.**

Registre-Se e Publique-Se.

Santa Cruz do Rio Pardo, 26 de novembro de 2002.

**ADILSON DONIZETI MIRA  
PREFEITO**

Assessor...  
Háulo Roberto Dornelles  
p. 74.424

CÂMERA MUNICIPAL - STA. CRUZ R. PARDO 04/02/2002 13:05 00000097

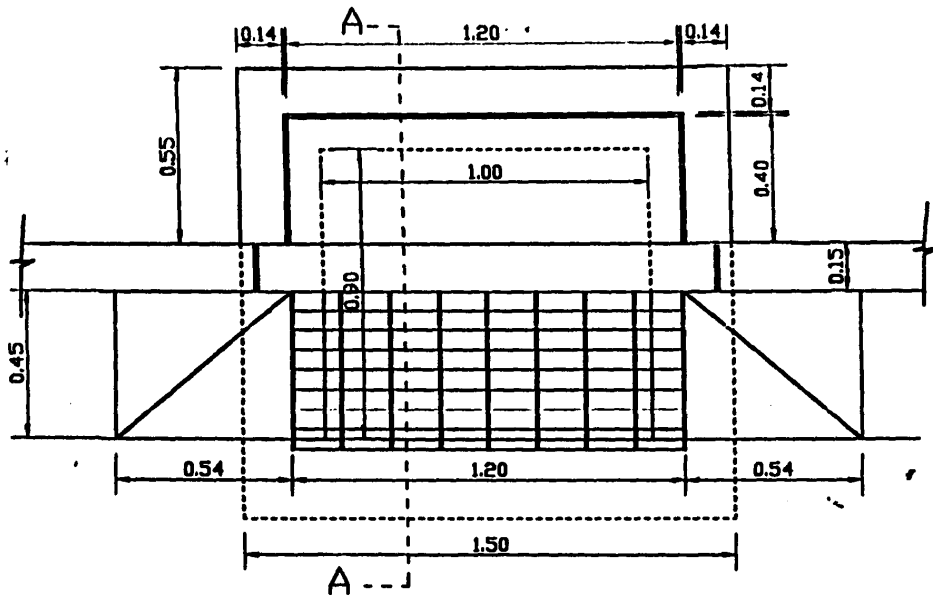

PLANTA

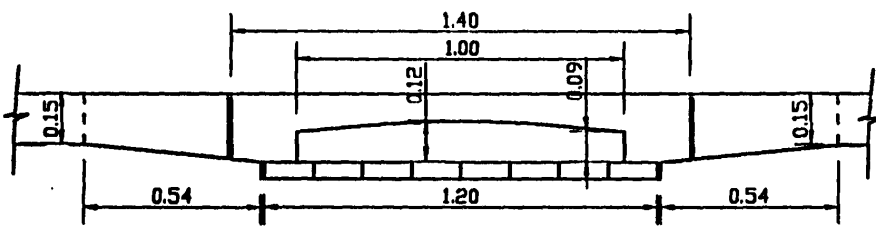

VISTA FRONTAL

*Paulo Roberto Zimmglang*  
 Arquiteto Justicista - OAB/SP 74.434

DAEE - BACIA DO PEIXE PARANAPANEMA  
 DETALHE BOCA DE LOBO COMBINADA SIMPLES  
 ESCALA 1 : 20

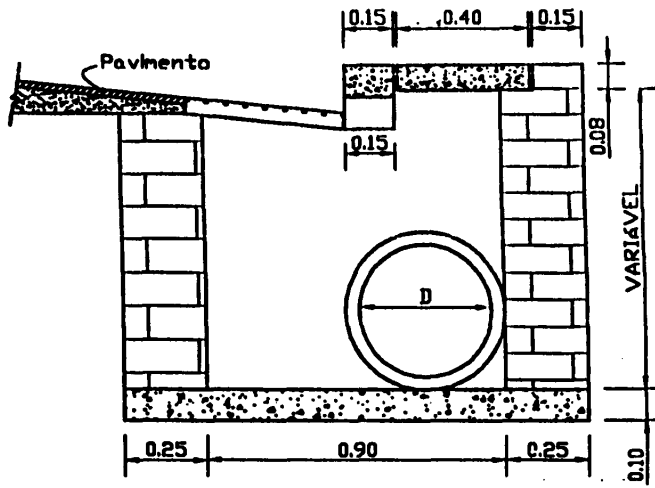

CORTE AA

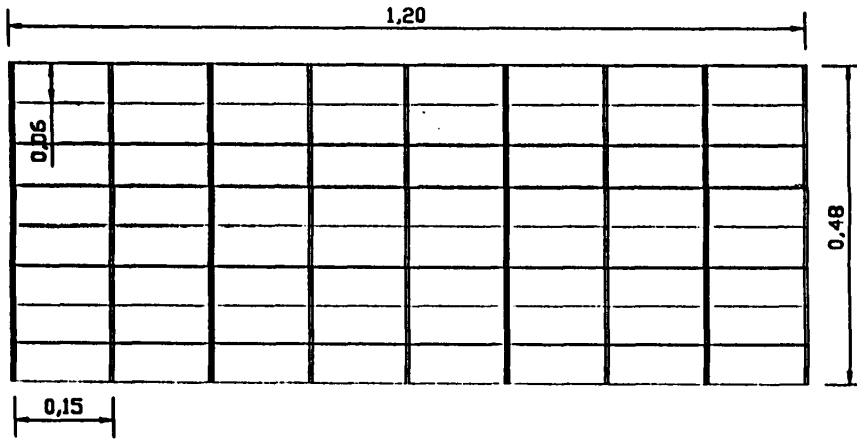

DETALHE DA GRADE  
SEM ESCALA

DAEE - BACIA DO PEIXE PARANAPANEMA  
DETALHE BOCA DE LOBO COMBINADA SIMPLES  
ESCALA 1 : 20

*Dr. Roberto Romegiani*  
Assoc. Jurídica - OAB/SP 74.424

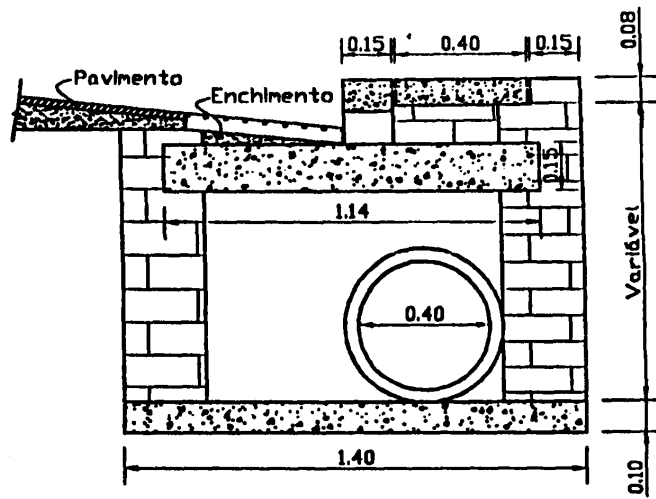

CORTE AA

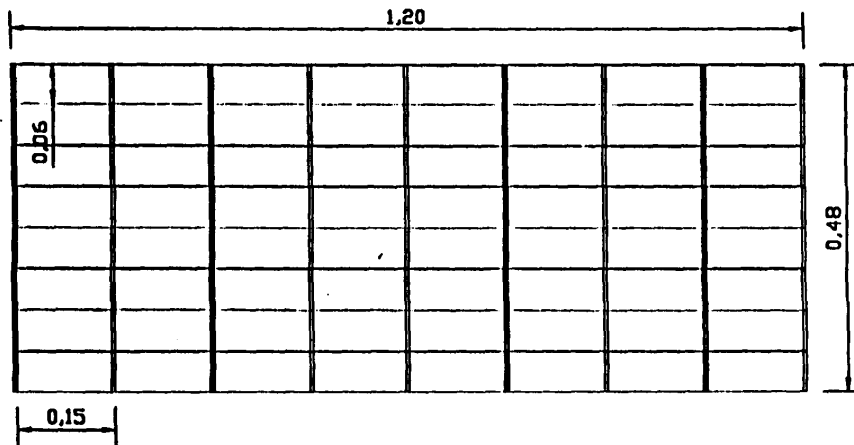

DETALHE DA GRADE  
SEM ESCALA

DAEE - BACIA DO PEIXE PARANAPANEMA  
DETALHE BOCA DE LOBO COMBINADA DUPLA  
ESCALA 1 : 20

*Paulo Roberto Domingos*  
Arquiteto - OAB/SP 74.424

Paulo Roberto Domingoni  
Arquiteto - OAB/SP 27.434

A-A

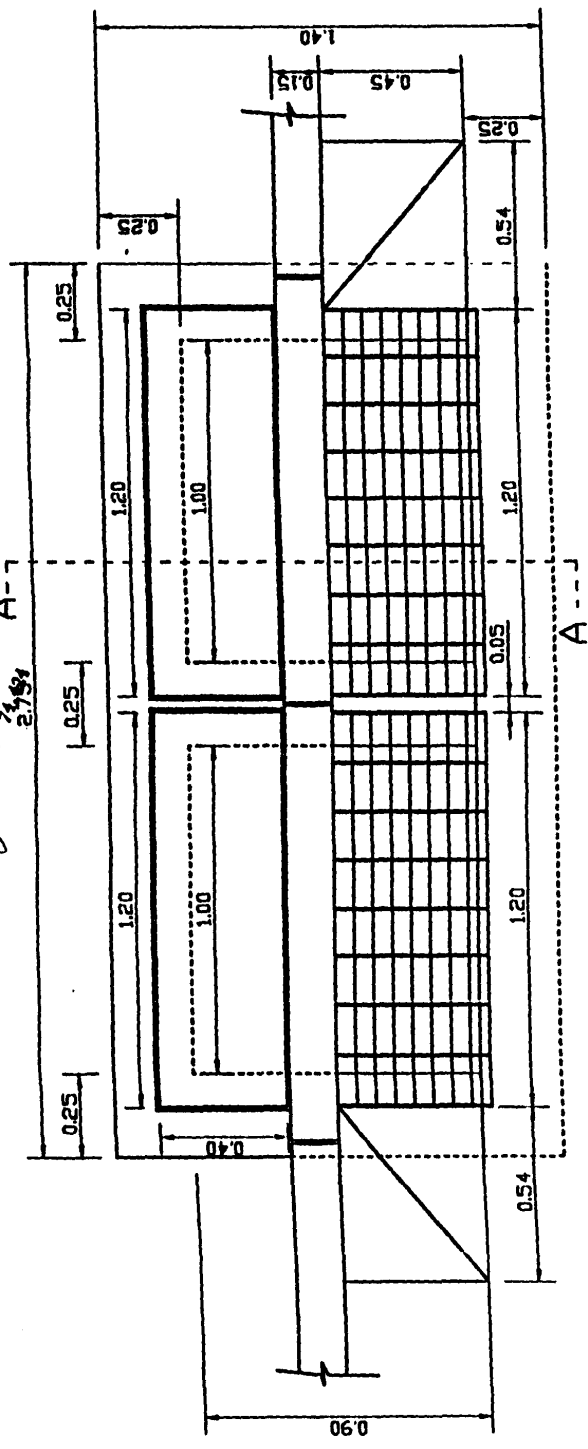

PLANTA

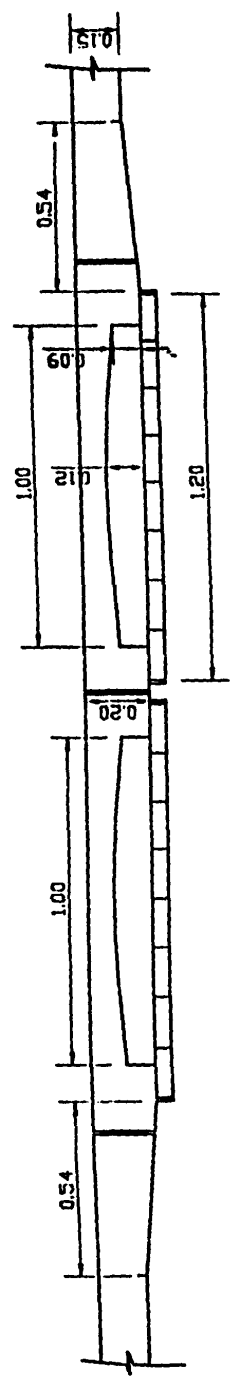

VISTA FRONTAL

DAEE - BACIA DO PEIXE PARAPANEMA  
DETALHE BOCA DE LOBO COMBINADA DUPLA  
ESCALA 1 : 20