



# CÂMARA MUNICIPAL

Vereador José Carlos do Nascimento Camarinha

SANTA CRUZ DO RIO PARDO - ESTADO DE SÃO PAULO  
CNPJ 49.879.919/0001-96

REQUERIMENTO Nº 176 /2023

**REQUEIRO** à Mesa, na forma regimental, ouvido o Plenário encaminhar o presente pedido ao Poder Executivo, por intermédio dos setores competentes, a fim de reiterar a Indicação de nº 150/2023, em anexo, no tocante a possibilidade de modificar a destinação da afetação do bem de uso comum pelo povo, relativamente à área verde localizada na Rua Natal Manfrin, Jardim Brasília, para que a mesma seja transformada em praça com as devidas infraestruturas (iluminação, bancos, parque infantil, academia ao ar livre, pista de caminhada).

Pelo fato de já existir junto a essa área verde uma área de reflorestamento, é possível transformar a área verde em uma área de lazer para um melhor proveito da população.

Trata-se de pedido apresentado por Vereadora, no exercício de seu mandato parlamentar, atendendo à reivindicação de moradores.

Sala das Sessões, 11 de dezembro de 2023.

  
MARIANA MOURA FERNANDES

Vereadora





# CÂMARA MUNICIPAL

*Vereador José Carlos do Nascimento Camarinha*

SANTA CRUZ DO RIO PARDO - ESTADO DE SÃO PAULO

CNPJ 49.879.919/0001-96

INDICAÇÃO Nº 150 /2023

**INDICO** ao Poder Executivo, na forma regimental, estudos visando a possibilidade de modificar a destinação da afetação do bem de uso comum pelo povo, relativamente à área verde localizada na Rua Natal Manfrin, Jardim Brasília, para que a mesma seja transformada em praça com as devidas infraestruturas (iluminação, bancos, parque infantil, academia ao ar livre, pista de caminhada). Pelo fato de já existir junto a essa área verde uma área de reflorestamento, é possível transformar a área verde em uma área de lazer para um melhor proveito da população.

Trata-se de pedido apresentado por Vereadora, no exercício de seu mandato parlamentar, atendendo à reivindicação de moradores.

Sala das Sessões, 15 de setembro de 2023.

**MARIANA MOURA FERNANDES**

Vereadora

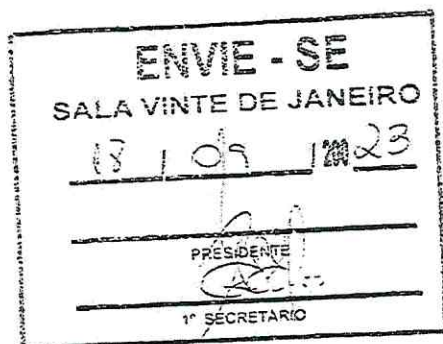



**PREFEITURA DE  
SANTA CRUZ DO RIO PARDO**  
ESTADO DE SÃO PAULO

Santa Cruz do Rio Pardo, 04 de janeiro de 2024

Ofício nº 05 /2024

ref.: Resposta ao Requerimento nº 176/2023

**PREZADO SENHOR:**

Em atenção ao Requerimento em epígrafe, agradeço desde já o apreço e atenção ora dispensada e encaminho manifestação do Secretário Municipal de Meio Ambiente, conforme documento anexo.

Assim sendo, ficam remetidos votos de respeito, estima e consideração.

Atenciosamente,

**DIEGO HENRIQUE SINGOLANI COSTA**  
Prefeito Municipal

ao Exmo. Sr.

**VEREADOR LOURIVAL PEREIRA HEITOR**

**DD. Presidente da Câmara Municipal**

Santa Cruz do Rio Pardo-SP

Câmara Municipal de Santa Cruz do  
Rio Pardo 05 / 01 / 2024  
Jonica  
Hora: 16:02 Visto: 880



PREFEITURA DE  
SANTA CRUZ DO RIO PARDO

*Cidade Feliz!*

Santa Cruz do Rio Pardo, 03 de janeiro de 2024.

**Ofício nº 005/2024**

**Objetivo:** Resposta Requerimento 176/2023

Excelentíssimo Senhor Prefeito,

Em atenção ao Requerimento supra, temos a informar que oportunamente será realizada a poda e manutenção das espécies arbóreas do local, além de toda a limpeza interna, afim de manter o local com aspecto paisagístico e limpo.

Informo ainda que está em estudo um projeto de melhorias para o mesmo, visando ampliar os espaços públicos de convivência, bem como a melhoria de vida de nossos munícipes.

Ficam remetidos votos de agradecimento e estima, aguardando a submissão da proposição ao Plenário, para soberana deliberação, do qual espera aprovação.

Atenciosamente

**CRISTIANO DE MIRANDA**

*Secretário Municipal do Meio Ambiente*

Ao Exmo. Sr.

**Diego Henrique Singolani Costa**

Prefeito

Santa Cruz do Rio Pardo – SP

PRAÇA DEPUTADO LEÔNIDAS CAMARINHA, 340 - CENTRO  
CEP 18.900-019 SANTA CRUZ DO RIO PARDO-SP

(14) 3332 - 2300



PREFEITURA@SANTACRUZDORIOPARDO.SP.GOV.BR



WWW.SANTACRUZDORIOPARDO.SP.GOV.BR

RUA JERONIMO LOGERFO

<p><b>SISTEMA DE LAZER</b> 1.277,62 m<sup>2</sup> 61,00</p>	<p>21,74</p> <p>05</p> <p>56,13 m<sup>2</sup></p>	<p>21,40</p> <p>06</p> <p>280,41 m<sup>2</sup></p>	<p>20,96</p> <p>07</p> <p>275,34 m<sup>2</sup></p>	<p>20,48</p> <p>08</p> <p>290,08 m<sup>2</sup></p>	<p>20,00</p> <p>09</p> <p>283,36 m<sup>2</sup></p>	<p>8,00</p>
---	---	--	--	--	--	-------------

RUA NATAL MANFRIN

<p>4,00</p> <p>18</p> <p>307,62 m<sup>2</sup></p>	<p>10,00</p> <p>17</p> <p>250,00 m<sup>2</sup></p>	<p>10,00</p> <p>19</p> <p>250,00 m<sup>2</sup></p>	<p>10,00</p> <p>15</p> <p>250,00 m<sup>2</sup></p>	<p>10,00</p> <p>14</p> <p>250,00 m<sup>2</sup></p>	<p>10,00</p> <p>13</p> <p>250,00 m<sup>2</sup></p>	<p>10,00</p> <p>12</p> <p>250,00 m<sup>2</sup></p>	<p>10,00</p> <p>11</p> <p>250,00 m<sup>2</sup></p>	<p>10,00</p> <p>10</p> <p>250,00 m<sup>2</sup></p>	<p>10,00</p> <p>09</p> <p>250,00 m<sup>2</sup></p>	<p>10,00</p> <p>08</p> <p>250,00 m<sup>2</sup></p>	<p>10,00</p> <p>07</p> <p>250,00 m<sup>2</sup></p>	<p>10,00</p> <p>06</p> <p>250,00 m<sup>2</sup></p>	<p>10,00</p> <p>05</p> <p>250,00 m<sup>2</sup></p>	<p>10,00</p>	<p>14,14</p> <p>16,00</p>
<p>10,00</p> <p>13</p> <p>250,00 m<sup>2</sup></p>	<p>10,00</p> <p>03</p> <p>250,00 m<sup>2</sup></p>	<p>10,00</p> <p>27</p> <p>250,00 m<sup>2</sup></p>	<p>10,00</p> <p>28</p> <p>250,00 m<sup>2</sup></p>	<p>10,00</p> <p>29</p> <p>250,00 m<sup>2</sup></p>	<p>10,00</p> <p>25</p> <p>250,00 m<sup>2</sup></p>	<p>10,00</p> <p>24</p> <p>250,00 m<sup>2</sup></p>	<p>10,00</p> <p>23</p> <p>250,00 m<sup>2</sup></p>	<p>10,00</p> <p>22</p> <p>250,00 m<sup>2</sup></p>	<p>10,00</p> <p>21</p> <p>250,00 m<sup>2</sup></p>	<p>10,00</p> <p>20</p> <p>250,00 m<sup>2</sup></p>	<p>10,00</p> <p>161</p> <p>307,62 m<sup>2</sup></p>	<p>10,00</p>	<p>4,00</p> <p>14,14</p>		

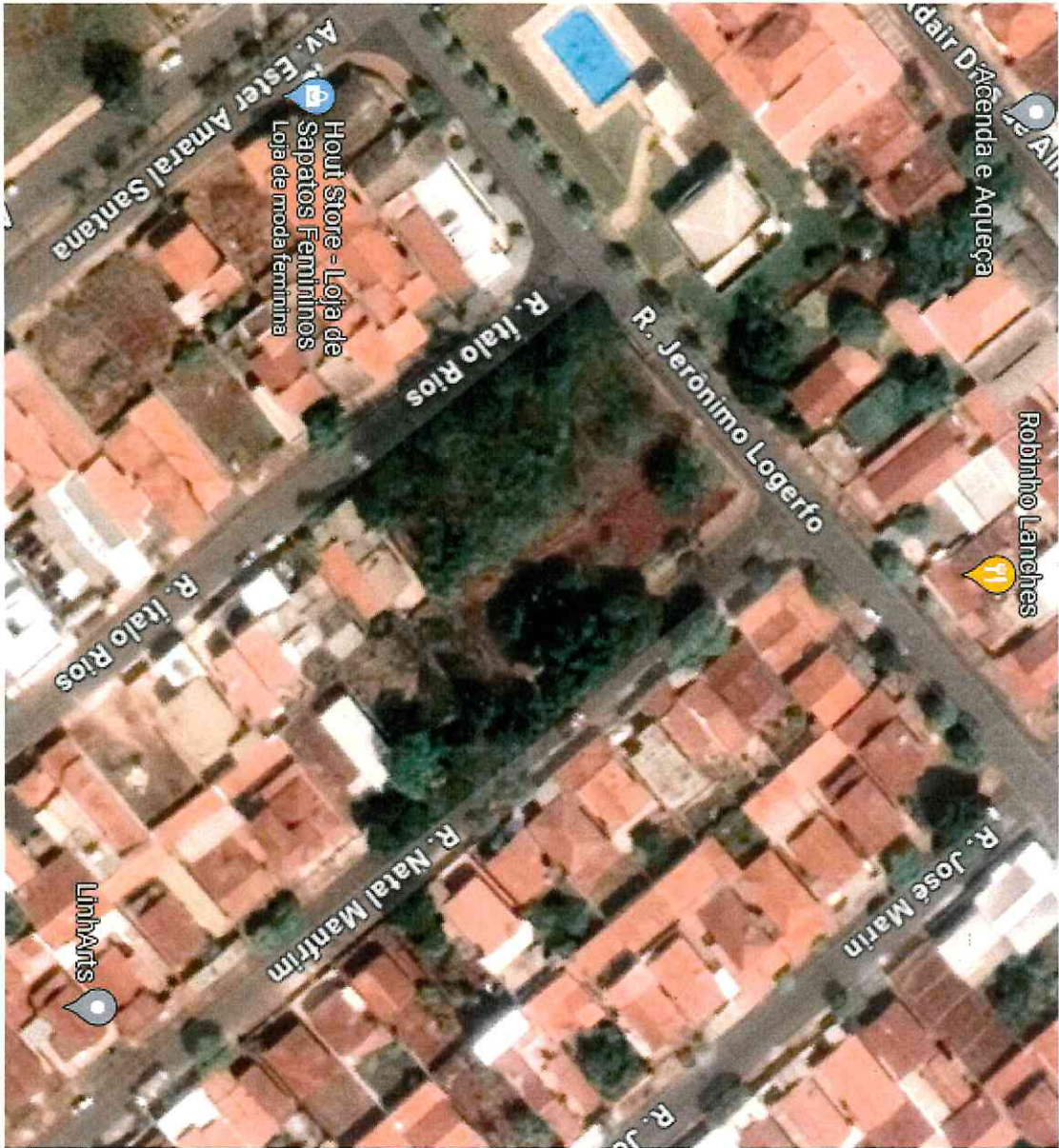

**DADOS DO IMOBILIÁRIO**

Nº Imóvel: 006629 Proprietário: PREF. MUNICIPAL  
Bairro: JARDIM BRASLIA  
CEP: 18.910-070 Loteamento/Setor: Logradouro: R. NATAL MANFRIN, N.º 487  
Quadras: 13 Lotes: 10 Cobrança: IMUNE (Prédio Público) Situação: ATIVO  
Compromissário:

**DADOS DO TERRENO**  
Área do Terreno: 1.277,60 Testada Principal: 61,00 Testada Taxa: 87,00 Vlr.Venal Territorial : 46.415,20 Vir-Venal Predial : 0,00  
Localização: 0L13 010 Valor Venal Imóvel : 46.415,20 Vir-Venal Tributavel: 46.415,20  
Tombo [Decreto]: Tombo [Motivo]:

Testadas Secundárias Face Logradouro  
Característica do Terreno  
MURO  
PASSEIO PÚBLICO

**CARACTERÍSTICAS DO TERRENO**

Itens da Característica do Terreno  
NAO  
NAO

**DADOS EDIFICADOS**

Área Edif.	Principal?	Tipo [Construção]	Itens [Construção]	Conservação	Categoria	Característica da Edificação	Itens da Característica da Edificação
Total Edif.		m²					

Endereço: PCA: DEP. LEONIDAS CAMARINHA, 340, Prefeitura  
Compl: Prefeitura Bairro: CENTRO Cidade: SANTA CRUZ DO RIO PARDO - SP CEP: 18.900-019

**HISTÓRICO DE ALTERAÇÕES CADASTRAIS DO IMÓVEL**

Ocorrência: 30/12/2014 Data: 11/12/2014  
Alteração Cadastral Processo: IMPLANTAÇÃO NBCA SP CONFORME LAUDO TECNICO - REAVALIAÇÃO - NR. 005501 DE

Total de Imóveis Listados: 1